

Förderverein Maria-Magdalena-Kirche e.V.
Ulrike Koch

Nordstraße 25
53913 Swisttal



Kontakte

Vorsitzende:

Elisabeth Bockhorst
E-Mail: ebockhorst@web.de
Telefon: 02254/837495

Stellv. Vorsitzende:

Angelika Kaiser
E-Mail: gretel552002@yahoo.de
Telefon: 02254/3464

Kassenwartin:

Ulrike Koch
E-Mail: ulrike.koch@gmail.com
Telefon: 02254/4841

Schriftführerin:

Gundi König
E-Mail: info-gundi@t-online.de
Telefon: 02254/1721

Beisitzer:

Elfi und Roland Wild
Hans Müller

www.ev-kirche-swisttal.de/foerderverein/

Förderverein

der evangelischen Maria-Magdalena-Kirche Heimerzheim e.V.

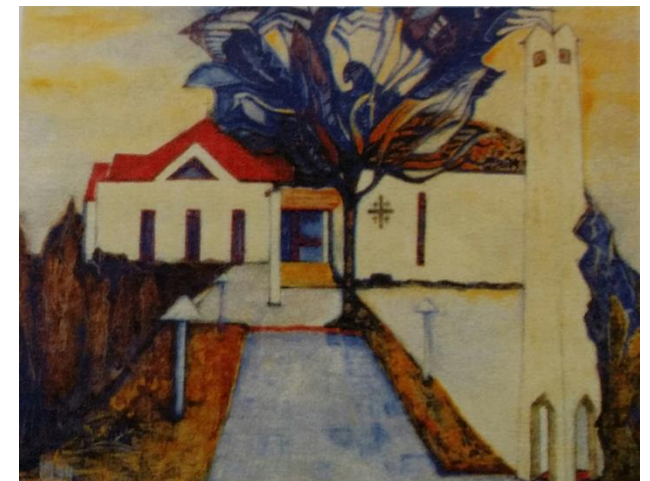

Über uns

Laut Satzung wirkt unser Förderverein mit „bei der Beschaffung der für die kirchliche Gemeindegemeindearbeit im ersten Pfarrbezirk erforderlichen Geldmittel sowie bei Dienst- und Sachleistungen und stellt diese der Evangelischen Kirchengemeinde Swisttal zur Verfügung.“

Ursprünglich im Jahr 1987 als „Kirchbauverein Heimerzheim“ gegründet, haben wir uns 2008 in „Förderverein“ umgewandelt, da der eigentliche Kirchbau abgeschlossen war.



Dank unserer Mitgliedsbeiträge und zahlreicher Spenden wurden seit der Gründung vielfältige Anschaffungen und Maßnahmen für unsere Kirche (mit-)finanziert. Dazu gehören u.a. die Glocken, die Orgel, die Ausstattung des Kirchraums und die Jugendarbeit.



Was wir tun

Aktuell ist eine dauerhafte Überdachung des Eingangs zu unserer Kirche geplant. Außerdem unterstützen wir weiterhin die Jugendleiterstelle und planen ein kulturelles Programm.



Durch IHRE Mitgliedschaft...

...unterstützen Sie die vielfältige Arbeit in unserer Gemeinde!

...können Sie mitentscheiden, wofür die Mittel des Fördervereins verwendet werden!

...zeigen Sie Ihre Verbundenheit mit unserer Kirchengemeinde!



Werden auch SIE Mitglied!

Beitrittserklärung

zum Förderverein der Maria-Magdalena-Kirche Swisttal-Heimerzheim e.V.:

Name: _____

Vorname: _____

Geburtsdatum: _____

(Ehe-)Partner Name: _____

(Ehe-)Partner Vorname: _____

(Ehe-)Partner Geburtsdatum: _____

Straße, Nr.: _____

PLZ, Ort: _____

Telefon: _____

E-Mail: _____

Ich/Wir möchte(n) den Verein mit einem jährlichen Beitrag in Höhe von Euro pro Person (mind. 18 Euro) unterstützen.
- Der Betrag ist steuerlich absetzbar! -

Bitte ziehen Sie den o.g. Betrag per Lastschrift von meinem Konto ein:

IBAN: _____

.....
Datum, Unterschrift